夕刊 臺灣日日新報 九月八日

土肥原大將に決定
秋の靖國神社臨時大祭委員長

【東京電話】大東亜戦争並びに支那事變及び滿洲事變に赫々たる武勲を樹て護國の神と化した陸海の英靈を靖國神社に合祀する秋の臨時大祭執行の準備は既に御裁許せられ敬花薫る今秋九段の森に於いていとも嚴かに執り行はれる大東亜戦争死歿者初の合祀祭たるこの大祭に奉仕する光榮の大祭委員長は軍事參議官土肥原賢二陸軍大將に決定八日委員長以下臨時大祭委員は左の如く發令された

陸軍大將 土肥原賢二

昭和十八年秋季靖國神社臨時大祭委員長被仰付

陸軍側委員（二十二名）陸軍大佐 [illegible] 陸軍中佐 [illegible] …… 海軍側委員（八名）海軍大佐 [illegible] ……【寫眞は土肥原大將】

至誠を以て奉仕
土肥原大將謹話

【東京電話】秋の靖國神社臨時大祭委員長を被仰付けられた土肥原賢二陸軍大將は八日陸軍大臣官邸で左の如く謹話した

[illegible]

ジャワ施政躍進
政治參與大いなる一步

【東京電話】ジャワ軍政監部は九月五日附を以て現地住民の政治參與に關する諸制令を公布した、東條首相が第八十二議會においてジャワ民衆の參政に關へ本年中には政治參與の實現を期する旨を明かにしてより僅々二箇月餘、現地軍政監部の指導と現地住民の熱烈なる協力と相俟つてジャワ現地住民の政治參與は茲に大なるその一步を踏み出した、多年オランダの壓政と搾取から解放され茲に今次民政にその念願たりし政治參與の榮譽を與へられたジャワ現地住民の感激は眞に測るものがある、今次のジャワ現地住民政治參與の [illegible] は去る八月一日の [illegible] より [illegible] 一に軍政監部の [illegible] として中央に參議院、地方に參議會を設置し第二に直接に政治に參列せしめるため中央に參與制、地方 [illegible] 適當に有能なる現地民官吏を登用する二點を骨子とするものである [illegible]

原住民非常な感激

【ジャカルタ七日發同盟】現地住民政治參與に關する諸法令が發表された五日夕ジャワ原住民有力者達の政治參與に關する喜びと感謝を纏めれば左の如くである

[illegible]

敵陣を砲擊の我が○○砲隊

敵焦躁の反攻企圖
東亞決戰態勢整備に狼狽

【大東亞展望】

【東京電話】新生大東亞が日本を中心として [illegible]

東亞反攻への氣構へ

[illegible]

闘進するビルマ國

[illegible]

東亞反攻に焦躁

[illegible]

優良供出者は表彰
米穀供出方法改訂要綱

【東京電話】本年産米の供出について [illegible]

違反行爲の防止

[illegible]

特別管理米

[illegible]

爪哇內政部長會議

【ジャカルタ七日發同盟】[illegible]

軍政、軍略兩面に手腕
榮進した田中靜壹大將

【東京電話】[illegible]

横須賀關係戰死者

[illegible]

特別管理米制度創設

【東京電話】[illegible]

米の英帝國清算論
チャーチル躍起辯駁

【ブエノスアイレス六日發同盟】[illegible]

ル、チの會談
重大な相談說

【ブエノスアイレス七日發同盟】[illegible]

會談準備進行說
ス議長交へ三回

【ブエノスアイレス七日發同盟】[illegible]

伊本土上陸作戰
ソ聯は輕視
本格的第二戰線要求

【ストックホルム七日發同盟】[illegible]

英軍進擊遲々

【ベルリン七日發同盟】[illegible]

樞軸軍猛烈に抵抗
カラブリア方面戰況

【ローマ七日發同盟】[illegible]

赤軍戰略目的達せず
ウクライナ奪回不成功

【ベルリン七日發同盟】[illegible]

物價問題漸次解決
上海を視察、谷大使談

【上海七日發同盟】谷駐華大使は [illegible]

綿糸布買上げ

[illegible]

大東亞の大道

[illegible]

對支新政策の [illegible]

阿部翼政總裁
地方巡歷

【東京電話】[illegible]

獨軍冬季戰準備

【ベルリン六日發同盟】[illegible]

◇ブリャンスク戰線 [illegible]

◇北部ウクライナ戰線 [illegible]

獨機劍橋爆擊

【ベルリン七日發同盟】[illegible]

ミュンヘンを
英空軍盲爆

【ベルリン七日發同盟】[illegible]

マウントバッテンの動靜

【リスボン七日發同盟】[illegible]

南獨來襲米機
五十機を擊墜

【ベルリン七日發同盟】[illegible]

軍官連絡會議

[illegible]

チアノ伯逮捕說は誤報

【ベルリン七日發同盟】[illegible]

督府人事異動

[illegible]

人事

[illegible]

ナリス 粉白粉 日本人のお肌にピッタリあふから自然についてモチがよい

感狀上聞に輝く小田軍曹

撃ちてし止まむ!

躬を以て示す陸鷲精神

體當りを見守つた 小林淳二中尉語る

【ニューギニア前線にて同盟特派員】

曉闇を

來襲の

一撃を

海底の

英魂は

幼少から機械好き

便りに見る烈々の闘魂

小田軍曹略歴

大詔奉戴日に建艦獻金

大楠公、二宮尊徳像も

決戰へ晴れの應召

けふ學童と盡きぬ別れ

櫻井

栽培

軍司令部へ獻納

武官府の獻納式

決意

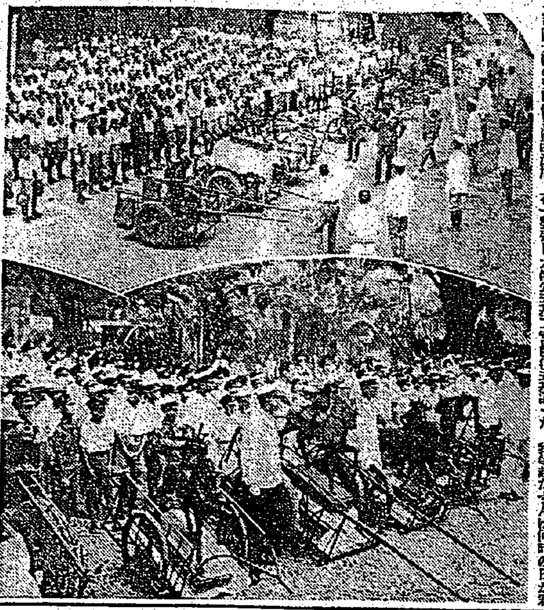

銅像も晴れの"應召"

寫眞…(上)學童との壯行會…(中)軍司令部へ獻納…(下)海軍武官府への獻納

征くぞ大空の決戰場へ

兄弟揃つてこの榮冠

譽れの河野勝、弘雨君

弟は陸鷲 兄は海鷲

勇敢

戰車

治安戰士から合格

松尾巡査令妹喜びを語る

戰力増强へ決意鐵石

けふ大詔奉戴日 鬪魂愈よ熾烈

決意

「決戰型武道具」決る

優良防空群表彰式

征け今一度 討て友の仇

武勳の倅を勵ます父親

夏草

非常炊出し好成績

日婦會員 郷軍會員に聖汗奉仕

劍尖迸る必殺の氣魄

郷軍臺北支部武術大會行はる

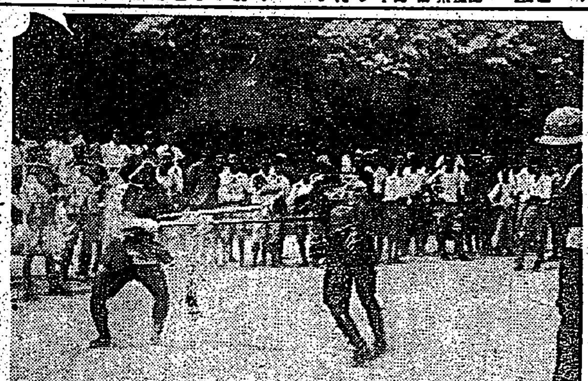

返納

乃木大將墓前祭

心身錬磨に日本刀の試し斬り

明朝の番組

今晩の番組

創業明治十四年 日本ペイント 大阪 東京 奉天 臺北 天津 マニラ

後三國誌

(出師の卷) 吉川英治作 矢野橋村畫

具眼の士 (五) (198)

高級口紅・ホホ紅 クローバー

心身活力 ホモダン 定價 三圓・五圓 東京・大阪 星製藥株式會社

臺灣日日新報
本日夕刊共六頁

ホボイ上陸の敵を猛爆
輸送船等四隻撃沈破
反撃し來る四機撃墜

【南太平洋〇〇基地八日發同盟】四日未明ニューギニア島ホボイ附近に上陸した敵軍はその後漸次兵力を増強し來りたるため同方面の戰局は日を逐つて熾烈化してゐる即ち連日に亘る戰鬪に引續き六日午後わが海軍航空部隊は戰爆連合の大編隊をもつて敵の揚陸地點を强襲し折柄行動中の敵輸送船團を發見するや敵直衞戰鬪機約二十機の猛烈な抵抗を排除しつつこれを爆撃、忽ち二千噸級輸送船二隻を撃沈、魚雷艇一隻を轟沈大型輸送船一隻を撃破すると共に軍需品集積場三ケ所を炎上せしめた、また反撃し來れる敵戰鬪機カーチスP四〇、二機ロッキードP三八、二機計四機を撃墜する戰果を擧げた、この戰鬪においてわが航空部隊は全機悠々歸還したが、搭乗員一名の戰死を出した

勤勞青少年を錬成
具體的施策を上申

[illegible]

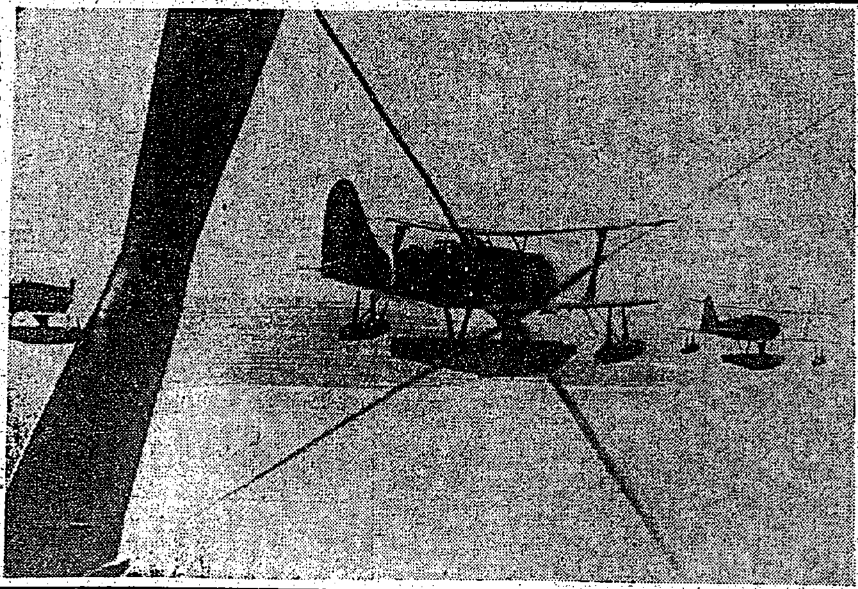

南太平洋〇〇爆撃に向ふ海軍水上隊【海軍省許可濟第一〇一號】

國民運動推進連絡班
九地區に派遣方決定

[illegible]

東條、嶋田兩相 明治神宮參拜

[illegible]

澳門は依然歡樂境
米英の謀略無效

[illegible]

敵機は皇土に迫る
爆撃方法、爆彈の威力
陸軍航空本部 足原少佐談

[illegible]

足原少佐談要旨

[illegible]

ハル、亞國を恫喝
中立政策を强く攻撃

[illegible]

亞國の申込みをハルは拒絶

[illegible]

食糧增産に必死
戰時下ソ聯の農業施策

[illegible]

巡査優遇實施
判任官登用約二千人

[illegible]

土の中立政策不變
外交活動は益々熾烈

[illegible]

獨、國內戰線を强化
敵の内部攪亂策完封

[illegible]

數千機の獨空軍
ドンバスに活躍

[illegible]

スターリノ市を獨逸軍撤收

[illegible]

敵機五十一を撃墜
來襲を獨軍邀撃

[illegible]

大東亞戰爭國債
270億
證券引受會社統制會

商工省委員の現地調査實施

[illegible]

ボーキサイド香川縣に發見

[illegible]

閣議決定事項

[illegible]

臺灣關係勅令公布

[illegible]

人事

[illegible]

けふの官報

[illegible]

社説

米英の重慶援助強化の意義

重化學工業を向上

督府の戰力增强施策

戰時鑛山協力會

要綱成案、組織に着手

鹽干魚介集荷配給方法決定

施行細則公布

重要鑛物增産令等改正

臺灣轉廢業者共助會

十一日發會

時局防空必携

敵は狙つてる

空襲は必須の情勢だ

一　われ等は國を守る戰士

固めよ必勝の信念

改正要點

一、防火用水の量を增し且つ準備する時期を明かにしたこと

二、待避所の位置の選定について改めたこと

三、疊類や火叩き等を濕らす時機を改めたこと

四、防護監視の方法を改めたこと

五、燒夷彈や火災の防ぎ方消し方に付て狙ひ所を明かにした事

六、警戒警報發令と同時に防空用の服を着る樣にしたこと

七、爆彈が落ちた場合の處置を記したこと

八、死傷者が出た場合の處置を記したこと

九、空襲の被害に對する救濟等に就て記したこと

防空必勝の誓

どんな空襲を受けるか

空襲の目標

空襲の時刻

空襲の程度

投下彈

防空とは

（續く）

軍政下に安居樂業

（蘭）景風頭街ルサツカマ……◇

三、椰子酒運び

四、土人形賣り

進水船へ『賴む』の合掌

造船戰士の勞苦に報いあれ

木造船造船所へ『一日入所』記【下】

（木造船）

（十五時）

（十六時）

粉末生藥の弊害を除く

禮拜紙〃〃〃禁止

八月の商銀預金激增す

抗戰重慶の横顔

女兒と米四支斤の交換

悲慘な抗戰地區の生活

產米供出方法刷新强化

除草、螟虫驅除强調週間實施

新竹州畜産會に家畜保健係

臺南州農務主任打合

〃〃〃〃〃ウクライナの朋景

〃〃〃〃〃食糧切符の竊盜者には最重罰を課す

〃〃〃〃〃出たら歸らぬ英國のガラクタ飛行機

〃〃〃〃〃滿洲軍の珍決議案

〃〃〃〃〃アメリカ人間不足水上勤務に女徵用

病魔奇蹟

遞二無二モレスビーへ

知通屋　池田正太郎

中央劇　藝聯・關陽地區

働く女性の身嗜みに

資生堂七色粉白粉

らい病新治療劑

ヒオトモサン　胃腸カタルに

特許意匠・商標・懇切取扱　辨理士 井上清子特許事務所

アイデアル化粧品　救急に三角布を備へよう

東京寫眞學校

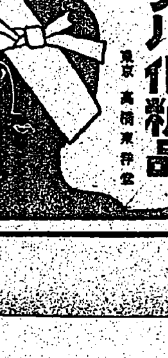

病魔に抗し自然と闘ひ 奇蹟・七十一日目に歸還

記録破りの苦闘『長距離漂流記』

[illegible]

遂に無二モレスビーへ

[illegible]

惡疫と闘ひ長の漂流生活

[illegible]

僥倖友軍機に發見さる

[illegible]

零細に籠る愛國の至情 敵撃滅の獻金千餘圓 海軍武官府へ殺到

きのふの大詔奉戴日

[illegible]

アザミ洋裁研究所生徒艦の淨財募る

[illegible]

基隆武官府へ市民の赤誠

[illegible]

軍司令部へ屑鐵 料理屋、飲食店組合

[illegible]

婦人錬成會に一場の講演 ○○部隊長

[illegible]

ヒマ播種に奉仕 知事陣頭、臺北州職員

[illegible]

臺北二中の職員生徒から募捐金

[illegible]

遺家族慰問の防諜演藝盛況

[illegible]

南太平洋の空を守る高射砲陣地

一人でも多く送れ 優れた航空機乘員 伊藤遞信部長 島民の奮起促す

ラジオ常會 放送要旨

無敵 [illegible]

戰果 [illegible]

整備 [illegible]

兩親 [illegible]

家庭 [illegible]

米英 [illegible]

國家 [illegible]

愛國汕頭號の命名式

[illegible]

戰力増強への地方行事 秋の總會を中止、一週間

日婦

[illegible]

全廳職員神社參拜

[illegible]

光輪法主、鮮滿北支を巡錫

[illegible]

模型機の滯空競技會開く

[illegible]

川西理事長談

[illegible]

鮮か、米英必殺の腕 臺中市聯合分會に凱歌

郷軍臺北支部 射撃大會

[illegible]

遞信部に醫務室

[illegible]

大空へ動員 廿日、航空記念日を飾る 航空婦人會の記念行事

[illegible]

十四日、國防訓練大會豫選會の打合會

[illegible]

優良防空群表彰式

[illegible]

基隆市方面委員打合會

[illegible]

NTN 東洋ベアリング 大阪・東京・名古屋

電話交換手募集 日本郵船株式會社

鑄造工募集 經驗者 男四名 見習工（男二名 女四名） 臺灣日日新報社

社員幹部 [illegible]

京町第一徵兵出張所長 脇谷時雄

第拾壹回決算公告 三榮土地建物株式會社

保生醫院

眼科 郭醫院 郭水泉

小兒科 嶋田醫院 嶋田勇

會葬御禮 加藤嘉武 親戚一同

齒科 高嶺醫院

齒科 杉山醫院

齒科 澁谷醫院

健康報國 戰時だ働かう 冷症・神經痛・ロイマチス 各種皮膚病・溫泉風呂に ミネラール 臺北州賣藥製造工業組合

稅務計理士會計事務所 計理士 商學士 海野正造

辯護士 竹内吉平 臺北市太平町二ノ九七 電話七參弍九番

東京藥學專門學校女子部

女子給仕採用 國民學校高等科卒業以上ノ者 右希望者ハ履歴書携帶來ル十一日午前中ニ來所ノコト 臺北市表町二ノ十一 農林省臺北食糧事務所

今日の映畫 大世界 台灣劇場 新世界 芳乃館 芳明館 城南映畫劇場 萬華劇場 太平館 第二世界 中央劇場 基隆世界館 旭劇場 大和劇場 羅東座 宜蘭座 昇平座 基隆劇場 東寶國際館

居通知 池田正太郎 共榮組

火事見舞にこの"純情"

賴母しい、よい子の友情美談

學用品の足しにして下さい

三谷堀江國民學校長談

長谷川區長談

金森陽子さん談

軍援相談所更に二つ

臺東廳圓滑な運營期す

健民強兵へ體力增進

二十四日 屏東市水泳大會

司法保護週間

屏東市行事

職場整頓徹底週間

臺南州產奉 十三日より

馬公街大詔奉讀式

彰化市葬

家庭

婦人に觀る種々相

豐かな臺灣の婦人

宮本三郎畫伯談

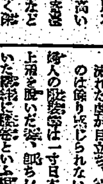

宮本畫伯

元來

米英

耳輪

彼等

貧弱

飼はう"可愛い山羊"

臺東廳には適地が多い

空前の盛況

敵機模型と防空展

紅頭嶼からも見學團

航空思想普及に期待

大甲郡に中央滑空訓練所

產組監事講習會終る

十一月高雄工業地鎮祭

淡水街民一體麻栽培

海志合格豫定者

元氣一杯豫備訓練開始

高雄市

副見總長波渫

船新高丸視察

淡水街貯蓄週間

行事打合

青少年團

最初の勤勞動員

防空施設建設に聖汗

宜蘭市

私の手帳

結婚に國民服

飯岡米子

臺南州

作付面積絕體確保

十九年度米增產計畫樹立

不要品の配給券を返しませう

日篠羅東街分會の役員會

十五日から簡保懇談會

新竹州の貯蓄運動活潑

頭圍庄

蘇澳庄

羅東郡

新竹州

ラジオ

第一放送

第二放送

赤誠の献金品

軍司令部（九日發）

國防獻金

海軍武官府（九月一日）

國防獻金

恤兵獻金

椰子 (59)

海野十三作

村上松次郎繪

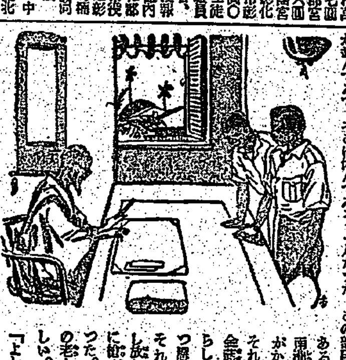

藥風之(四)

エビオゲン
胃腸を整調し…
カルシウム配合の新製劑！

求人 求職

看護 女事 成蹊 生徒 給仕 ボーイ 雜役 料理人 書道 賣電 電話 住込 貸事 引越 小猫

住宅 印書 寫眞 ラジオ ピアノ 畳下 精力 轉宅 カメラ

京染 和服 メガネ 斷食 結婚 教授 毛深

馬事思想普及强調週間
愛馬家・愛競家必見の映畫
戰時下軍事に產業に輸送に
大東亞戰必勝の重要資源たる『馬』を愛しませう！
1 天覽に輝ける馬事大會
2 血を統ぐもの
3 東京優駿馬大競走
4 乘馬大障碍飛越
5 日本ニュース第一六九號
9日 15日 リデマ館 ヨ 10セン 獨占封切
新世界館
臺北州合同興行會社直營

東寶映畫超巨篇
9日封切
原作 舟橋聖一
助演 山根壽子 里見藍子
※土砂奔流するトンネルの崩壞！このま件は二人の女に何を教へたか！
明暗二人の女の選んだ二つの道！
男
臺北州合同興行會社直營
大世界・台劇

抗病力がつく
胃腸の力を壓倒的に强め、常に榮養を確保し、又殺菌と毒げしの力で强い抗病力がつく…仁丹
胃弱に 疲勞に 頭痛に
仁丹

昔も 今も
效能で賣れる
七ふく ひえ葉とり
效能 逆上を引下げ・便通をよくし 痰ばい毒・りん病・諸毒を下す
大阪高津表門筋
本家七ふくや伊藤長兵衛
振替大阪九七三 電南七二九